Telefon IP

VPS-912G

Instrukcja pierwszego uruchomienia

Wydanie 1.00

Data ostatniej modyfikacji: 2019-04-24

CE

SLICAN

PRZEDSIĘBIORSTWO FAIR PLAY

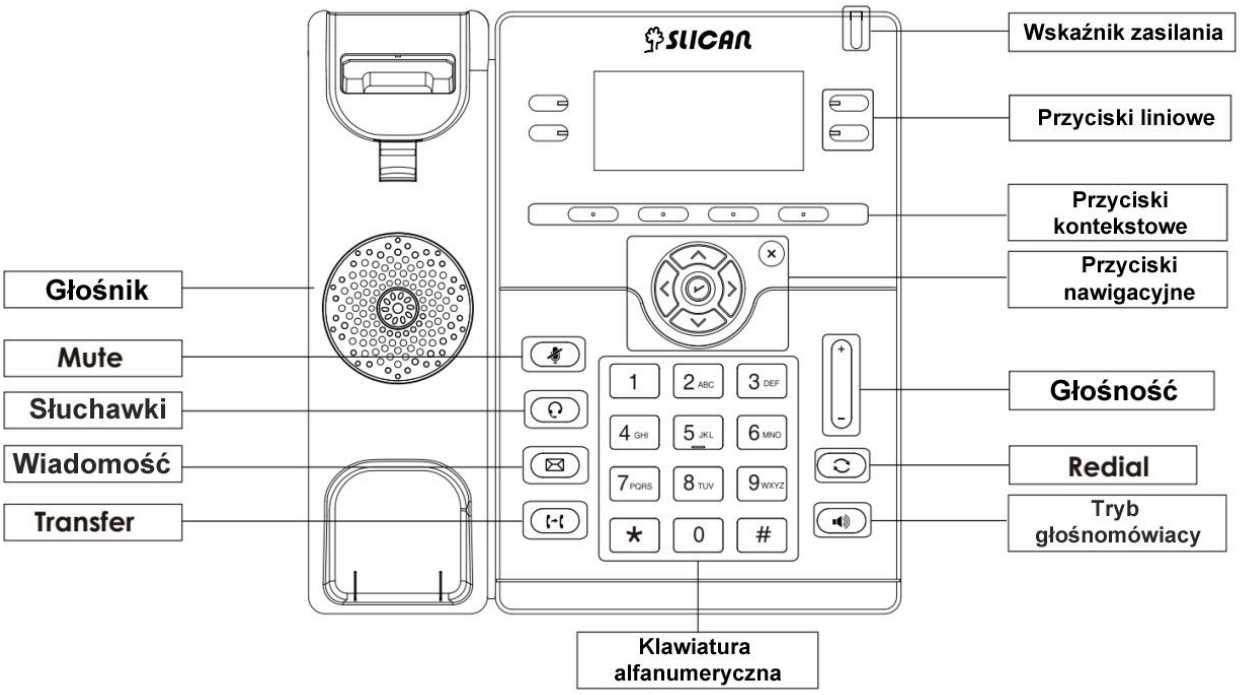

LEDs

1. **Wskaźnik zasilania:** Świeci stale na zielono kiedy podłączone jest zasilanie, miga na zielono sygnalizując połączenie przychodzące, na czerwono, gdy pojawiają się nowe wiadomości.
2. **Przycisk linii:**
   a. **Świeci na zielono:** podczas rozmowy lub wybierania numeru.
   b. **Mruga na czerwono:** sygnalizując połączenie przychodzące.
   c. **Wygaszone:** stan bezczynności

POŁĄCZENIA

1. **Wykonywanie połączeń**:
   a. **Słuchawka:** Podnieść słuchawkę, wprowadź numer, a następnie naciśnij przycisk kontekstowy *Wyślij* lub naciśnij przycisk .
   b. **Głośnik**: Naciśnij lub przycisk linii, wprowadź numer, a następnie naciśnij przycisk kontekstowy *Wyślij* lub przycisk .
   c. **Zestaw słuchawkowy:** Naciśnij ; wprowadź numer, a następnie naciśnij przycisk kontekstowy *Wyślij* lub przycisk .

UWAGA: Aby wybrać numer można również użyć Kontaktów lub historii połączeń i wykonać połączenie na jeden z trzech sposobów wymienionych powyżej. Więcej, można również zmienić tryb podczas połączenia.

2. **Odbieranie połączeń**
   a. **Słuchawka:** podnieś słuchawkę;
   b. **Głośnik:** naciśnij ;
   c. **Zestaw słuchawkowy:** naciśnij .

UWAGA: Można również odrzucić rozmowę naciskając przycisk kontekstowy *Odrzuć*.

3. **Zakończenie połączenia**
   a. **Słuchawka:** odłóż słuchawkę lub naciśnij przycisk kontekstowy *Anuluj*.
   b. **Głośnik:** naciśnij lub przycisk kontekstowy *Anuluj*.
   c. **Zestaw słuchawkowy:** naciśnij przycisk kontekstowy *Anuluj* .

PRZEKAZYWANIE POŁĄCZEŃ

1. **Przekazywanie bez powiadomienia**
   a. Podczas połączenia naciśnij lub przycisk kontekstowy *Przekaż*, rozmowa zostanie zawieszona.
   b. Wybierz numer, na który chcesz przekazać połączenie.
   c. Wciśnij lub przycisk kontekstowy *Przekaż,* połączenie zostało przekazane.
2. **Przekazywanie z powiadomieniem** (co najmniej jeden przycisk linii ustawiony jako Auto)
   a. Podczas połączenia naciśnij lub przycisk kontekstowy *Przekaż*, rozmowa zostanie zawieszona.
   b. Wybierz numer, na który chcesz przekazać połączenie i naciśnij przycisk Wyślij lub #.
   c. Zacznij drugą rozmowę, następnie wciśnij lub przycisk kontekstowy *Przekaż,* połączenie zostało przekazane.

POŁĄCZENIE KONFERENCYJNE

Jeśli abonent A prowadzi konwersację z abonentem B i chce dołączyć do rozmowy abonenta C, D i E do wspólnej konferencji:

1. **A** wciska przycisk kontekstowy *Konferencja*, połączenie z **B** zostaje zawieszone.
2. **A** wybiera numer do **C** i naciska przycisk kontekstowy *Wyślij* lub #. **C** odbiera połączenie.
3. **A** wciska przycisk kontekstowy *Konferencja*. **A**, **B** i **C** uczestniczą w konferencji.
4. **A** wciska przycisk kontekstowy *Zawieś,* wybiera numer do **D** i wciska przycisk kontekstowy *Wyślij.* **D** odbiera rozmowę. **A** wciska przycisk kontekstowy *Zawieś,* wybiera numer do **E** i wciska przycisk kontekstowy *Wyślij*. **E** odbiera rozmowę po czym **A** wciska przycisk kontekstowy *Konferencja.* **A**, **B**, **C**, **D** i **E** uczestniczą w konferencji.

KONFIGURACJA TELEFONU

1. **Konfiguracja z menu telefonu**
   a. Naciśnij przycisk Menu→ Ustawienia→ Zaawansowane (Domyślne hasło: admin)
   b. Wybierz Sieć: aby skonfigurować port WAN (DHCP/Statycznie/PPPoE), port PC…
   c. Wybierz Konta: aby skonfigurować konto SIP, wypełnij pola Serwer SIP, Nazwa użytkownika, Hasło....
   d. Zapisz konfigurację.
2. **Konfiguracja przez WEB**
   a. Uzyskaj adres IP telefonu: Naciśnij Menu → Status.
   b. Zaloguj: wprowadź adres IP telefonu w przeglądarce WEB. Telefon I komputer powinien być w tej samej sieci LAN/Login name: ***admin*** password: ***admin*** (domyślnie)
   c. Zapisz konfigurację, lub ponownie uruchom, klikając przyciski *Uruchom ponownie*.

INSTRUKCJA PODŁĄCZENIA

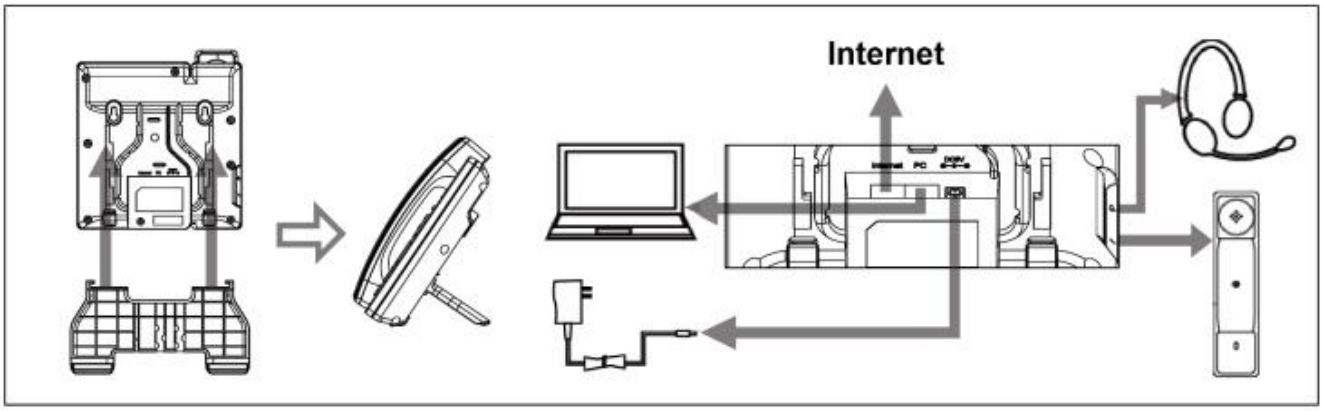

DEKLARACJA ZGODNOŚCI DOSTĘPNA NA STRONIE INTERNETOWEJ

http://slican.pl/deklaracje

PRAWIDŁOWE USUWANIE PRODUKTU (ZUŻYTY SPRZĘT ELEKTRYCZNY I ELEKTRONICZNY)

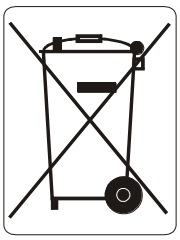

Oznaczenie umieszczane na produkcie lub w odnoszących się do niego tekstach wykazuje, że produktu po upływie okresu używania nie należy usuwać z innymi odpadami pochodzącymi z gospodarstw domowych, firm i instytucji. Aby uniknąć szkodliwego wpływu na środowisko naturalne i zdrowie ludzi wskutek niekontrolowanego usuwania odpadów, prosimy o oddzielenie produktu od innego typu odpadów oraz odpowiedzialny recykling w celu promowania ponownego użycia zasobów materialnych, jako stałej praktyki. W celu uzyskania informacji na temat miejsca i sposobu bezpiecznego dla środowiska recyklingu tego produktu użytkownicy z gospodarstw domowych powinni skontaktować się z punktem sprzedaży detalicznej, w którym dokonali zakupu produktu lub z organem władz lokalnych. Użytkownicy w firmach powinni skontaktować się ze swoim dostawcą i sprawdzić warunki umowy zakupu. Produktu nie należy usuwać razem z innymi odpadami komercyjnymi.

SLICAN Sp. z o.o.

www.slican.pl
office@slican.pl
support@slican.pl

Pełna instrukcja obsługi dostępna na stronie internetowej
http://pubwiki.slican.pl

„Producent zastrzega sobie prawo do wprowadzania zmian w produkcie bez